

نحوه تنظیم ایمیل در Microsoft Office Outlook 2007

ابتدا برنامه Microsoft Outlook را اجرا و سپس از منوی Tools بر روی گزینه Account Setting کلیک نمایید. پنجره ای مشابه زیر برای کاربر ظاهر می گردد. در این پنجره بر روی گزینه New کلیک کنید.

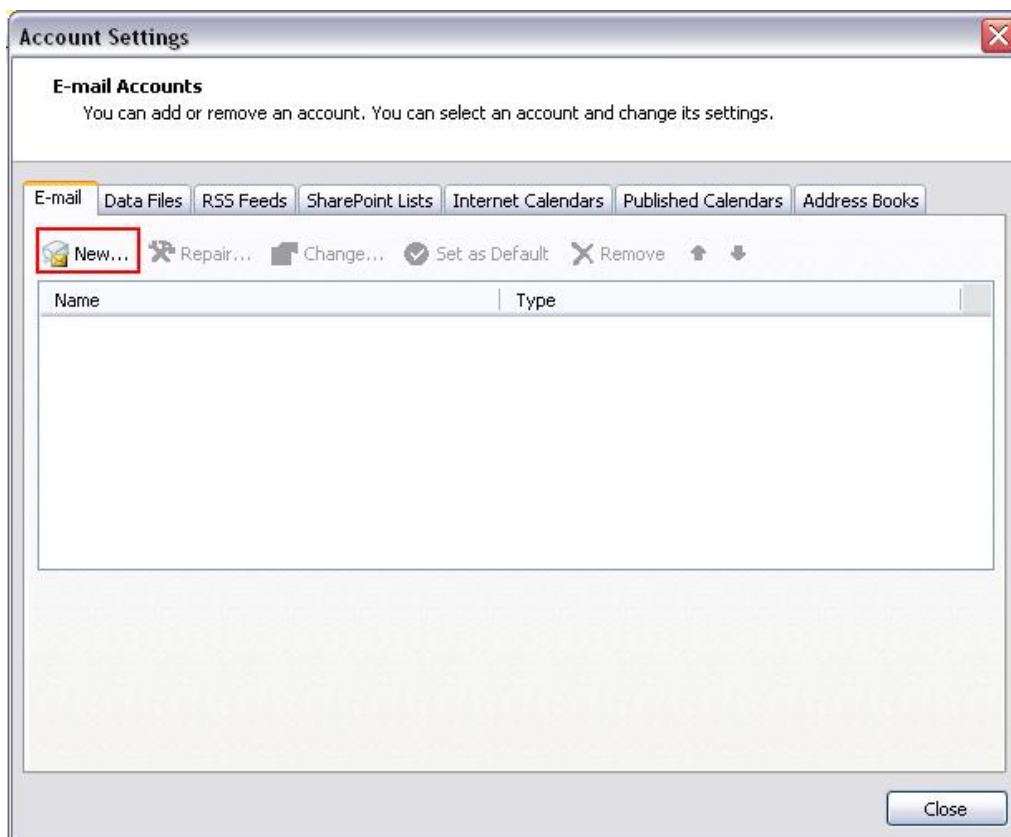

اگر قبلا تنظیماتی در برنامه اعمال نموده و یا کاربری ایجاد نموده باشید در این پنجره لیست آنها نمایش داده می شود، در غیر اینصورت لیست صفحه خالی می باشد و باید یک کاربر جدید ایجاد شود.

Add New E-mail Account

Auto Account Setup
Clicking Next will contact your e-mail server and configure your Internet service provider or Microsoft Exchange server account settings.

Your Name:
Example: Barbara Sankovic

E-mail Address:
Example: barbara@contoso.com

Password:
Retype Password:
Type the password your Internet service provider has given you.

Manually configure server settings or additional server types

< Back Next > Cancel

❖ در قسمت **Your Name** نام خود و یا قسمت مربوط به آدرس ایمیل را وارد نمایید، برای مثال:

test

❖ در قسمت **E-mail Address** آدرس پست الکترونیکی خود را وارد نمایید، برای مثال:

test@shirazu.ac.ir

❖ در قسمت **Password** رمز عبور خود را وارد نمایید.

❖ در قسمت **Retype Password** رمز عبور خود را مجددا وارد نمایید.

Add New E-mail Account

Auto Account Setup
Clicking Next will contact your e-mail server and configure your Internet service provider or Microsoft Exchange server account settings.

Your Name: test
Example: Barbara Sankovic

E-mail Address: test@shirazu.ac.ir
Example: barbara@contoso.com

Password: *****

Retype Password: *****
Type the password your Internet service provider has given you.

Manually configure server settings or additional server types

< Back **Next >** Cancel

❖ در قسمت پایین این پنجره گزینه **Manually Configure Server Setting Or Server Types Additional** را انتخاب و بر روی دکمه **next** کلیک نمایید.

Add New E-mail Account

Auto Account Setup

Your Name: test
Example: Barbara Sankovic

E-mail Address: test@shirazu.ac.ir
Example: barbara@contoso.com

Password: *****

Retype Password: *****
Type the password your Internet service provider has given you.

Manually configure server settings or additional server types

< Back **Next >** Cancel

در پنجره بعد، گزینه **Internet E-mail** را انتخاب و بر روی دکمه **Next** کلیک نمایید.

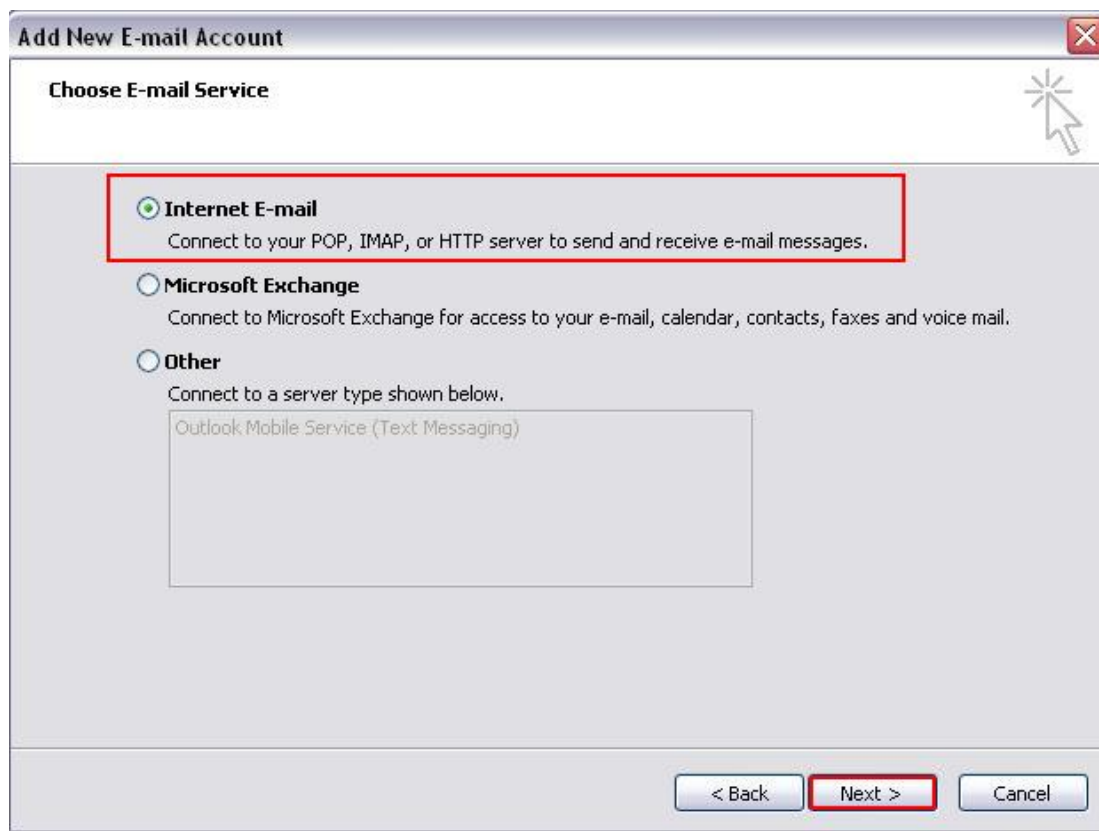

❖ این پنجره دارای 3 قسمت **User Information** ، **Server Information** ، **Login Information** میباشد .

❖ در قسمت **Your Name** نام خود و یا قسمت مربوط به آدرس ایمیل را وارد نمایید ، برای مثال : **test**

❖ در قسمت **E-mail Address** آدرس پست الکترونیکی خود را وارد نمایید، برای مثال : **test@shirazu.ac.ir**

❖ در قسمت **Account Type** گزینه **POP3** را انتخاب نمایید.

❖ در قسمت **Incoming Mail Server** عبارت **imap.shirazu.ac.ir** را وارد نمایید.

❖ در قسمت **Outgoing Mail Server (SMTP)** عبارت **smtp.shirazu.ac.ir** را وارد نمایید.

❖ در قسمت **User Name** می بایست نام کاربری که همان پست الکترونیکی (ایمیل آدرس) شما می باشد را وارد نمایید. مثال : **test@shirazu.ac.ir**

❖ در قسمت Password رمز عبور خود را وارد نمایید.

❖ در صورتی که گزینه Remember Password را علامت دار نمایید، کلمه عبور شما در

برنامه ذخیره می گردد.

Add New E-mail Account

Internet E-mail Settings
Each of these settings are required to get your e-mail account working.

User Information
Your Name: test
E-mail Address: test@shirazu.ac.ir

Server Information
Account Type: POP3
Incoming mail server: imap.shirazu.ac.ir
Outgoing mail server (SMTP): smtp.shirazu.ac.ir

Logon Information
User Name: test
Password: *****
 Remember password
 Require logon using Secure Password Authentication (SPA)

Test Account Settings
After filling out the information on this screen, we recommend you test your account by clicking the button below. (Requires network connection)
Test Account Settings ...

More Settings ...

< Back Next > Cancel

❖ در صورتی که در پنجره فوق بر روی گزینه More Settings کلیک کنید می توانید سایر

تنظیمات باقی مانده را انجام دهید. در صورت کلیک بر روی این گزینه پنجره زیر ظاهر می

گردد. در این پنجره بر روی سربرگ Outgoing server کلیک نمایید.

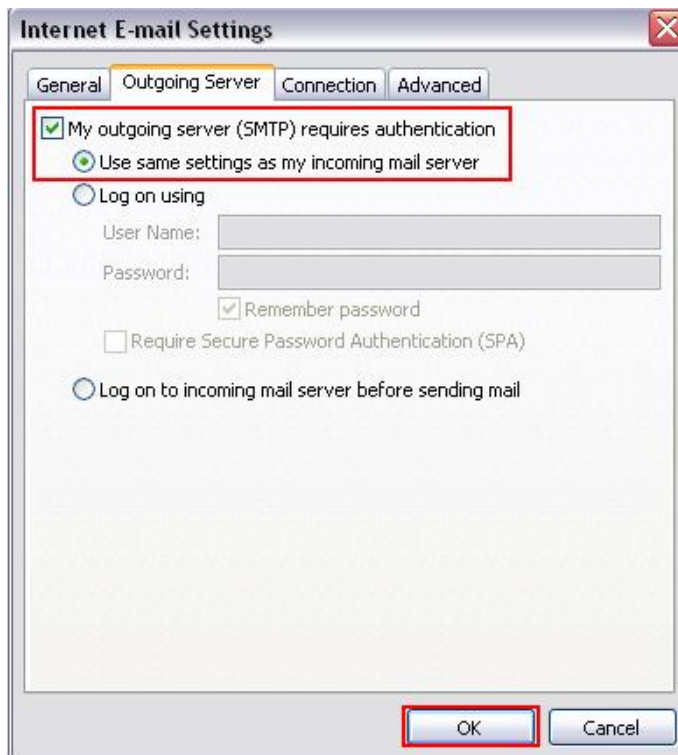

در تصویر فوق گزینه **My outgoing server(SMTP) requires authentication** و گزینه Use same settings as my incoming mail server را انتخاب نموده، سپس بر روی دکمه **Ok** کلیک نمایید.

سپس بر روی دکمه **Next** و سپس بر روی دکمه **Finish** کلیک نمایید.

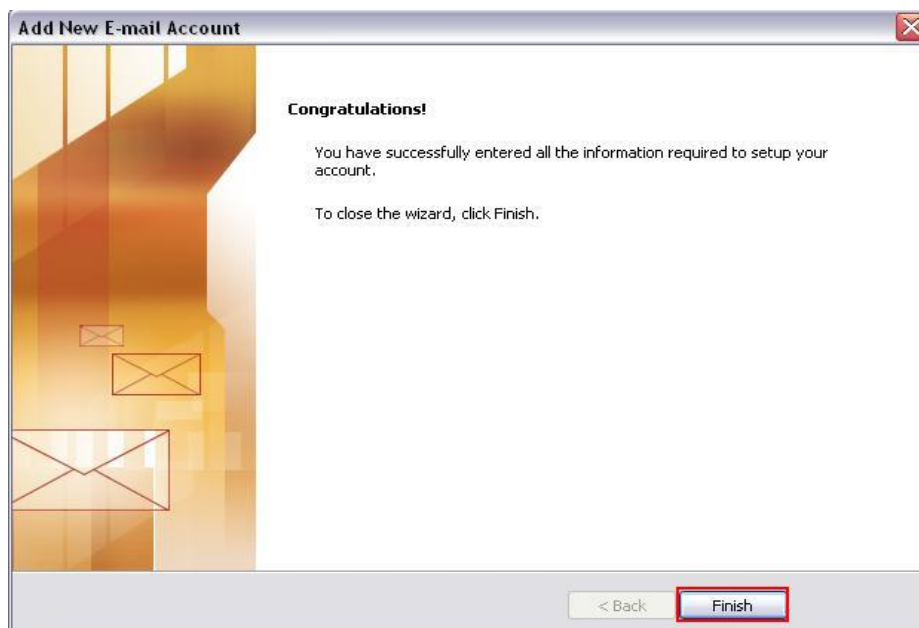

در نهایت بر روی دکمه Close کلیک نمایید.

